

Nutzung der VKH-Ratentabelle mit forum^{STAR}

Speichern sie zunächst die ausgefüllte Tabelle zwischen, eine besondere Benennung der Datei mit den Aktenzeichen o.ä. ist überflüssig.

Bereiten Sie die Entscheidung im PKH-Modul von forum^{STAR} vor, tragen Sie dabei den errechneten Ratenbetrag aus der Tabelle ein.

The screenshot shows the 'forum^{STAR}' software interface for case management. The main window is titled '6 F 6/16 - Khan, Dschingis J. Üdschin, Börte wg. Eterf. Sorge (R) PKH'. The 'Bewilligung' (Grant) section is active, showing options for 'ohne Zahlungsbestimmung', 'Ratenhöhe / Fälligkeit' (selected), 'Einmalzahlung / Fälligkeit', and 'Sonderfall'. The 'Ratenhöhe / Fälligkeit' is set to 15.00, and the 'Ratenanzahl' (Number of installments) is 48. The 'ab ZA LJK' (from the date of the judgment) is selected for the start date. The interface includes a menu bar, a toolbar, and a sidebar with a list of cases.

Starten Sie den P/VKH-Bewilligungs/Abänderungsbeschluss wie gewohnt über das Kontextmenü.

In den Gründen des Beschlusses fügen Sie einen kurzen (Auto)text wie folgt ein:

Gründe

Die Verfahrenskostenhilfe kann nur mit Ratenzahlungen bewilligt werden.

Für die Berechnung der Ratenhöhe wird auf die Anlage Bezug genommen.

Ein Einsatz von Vermögen ist nach den getroffenen Feststellungen nicht möglich bzw. zumutbar.

Die beantragte Verfahrenskostenhilfe war in der ausgesprochenen Form zu bewilligen. Der Antragsteller ist nach den persönlichen und wirtschaftlichen Verhältnissen nur in der Lage, die Kosten der Verfahrensführung in Raten aufzubringen.

Die beabsichtigte Rechtsverfolgung erscheint nicht mutwillig und bietet hinreichende Aussicht auf

Der Ausdruck der Tabelle ist damit Bestandteil des Beschlusses und allen Ausfertigungen etc. beizufügen. Dazu die Herausgabeverfügung im Empfängerauswahlmodul um die Anlage ergänzen (oder einfach handschriftlich) .

The screenshot shows the 'Versand' (Distribution) section of the software. It includes fields for 'Versandart' (Distribution type) with radio buttons for 'formlos', 'förmlich' (selected), and 'deaktivieren'. There are also fields for 'Anzahl' (Number) and 'Form' (Form) for two different distribution types. The 'Anlagen' (Attachments) section is highlighted, showing 'VKH-Tabelle' as the selected attachment. There is also a field for 'Blatt' (Page) and a button for 'der Akten' (of the files).

Wer mag, kann die Tabelle auch in forum^{STAR} mit abspeichern. So haben dann auch die SE oder Kollegen Zugriff.

Gehen Sie zur Registerkarte **7 Dokumente/Nachrichten** und klicken mit der rechten Maustaste in den leeren Raum der Maske. Wählen Sie **Neu aufnehmen** aus.

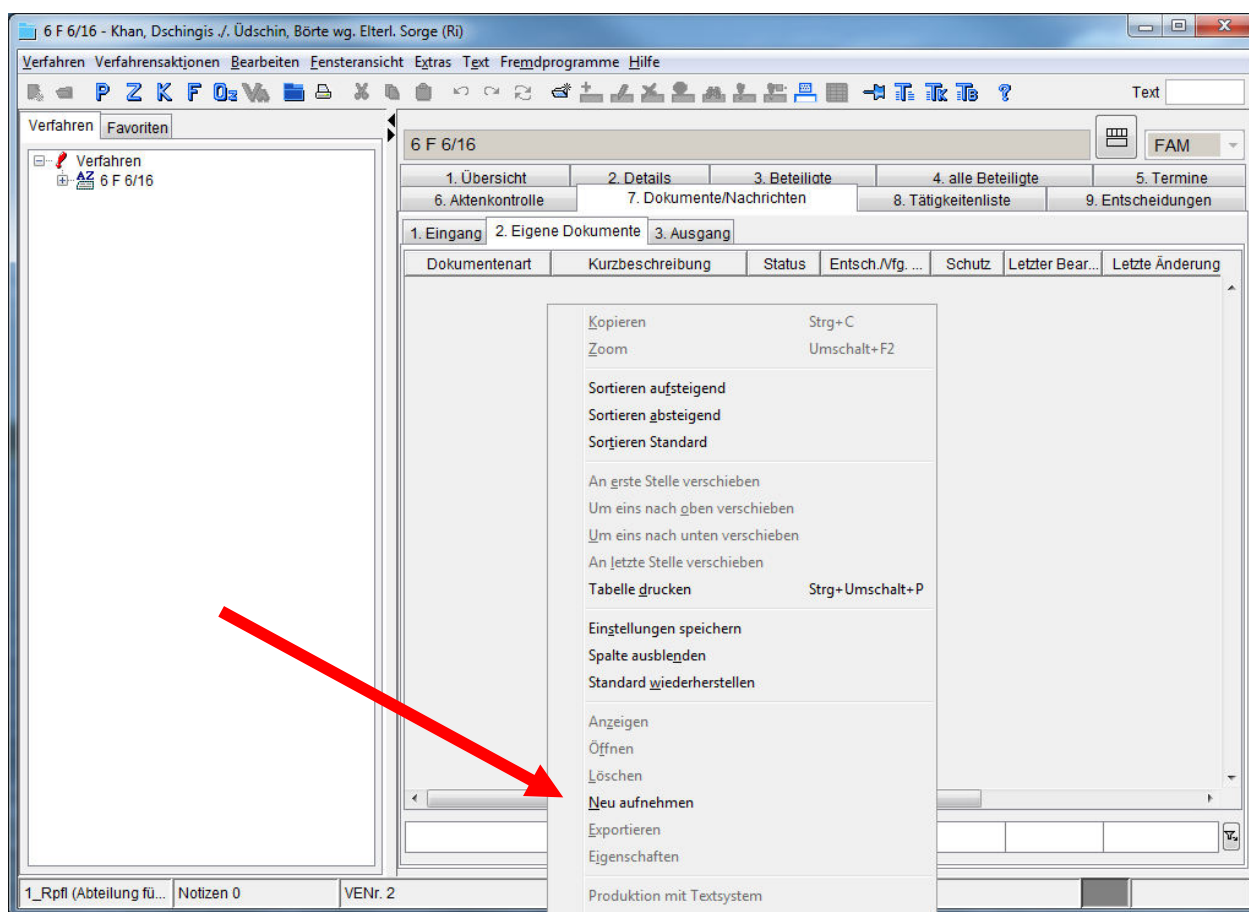

Im sich jetzt öffnenden Fenster klicken Sie auf die gelbe Detailschaltfläche rechts oben.

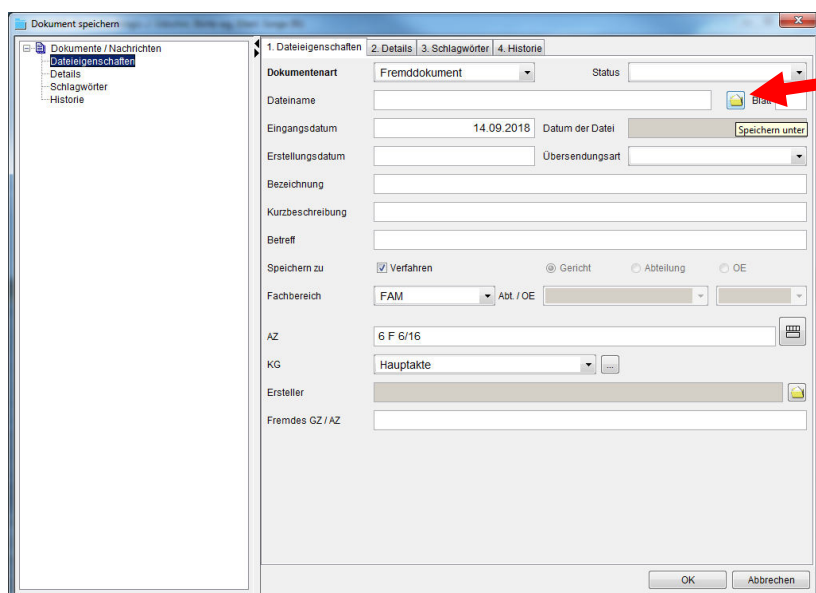

Suchen Sie die zwischengespeicherte Datei aus.

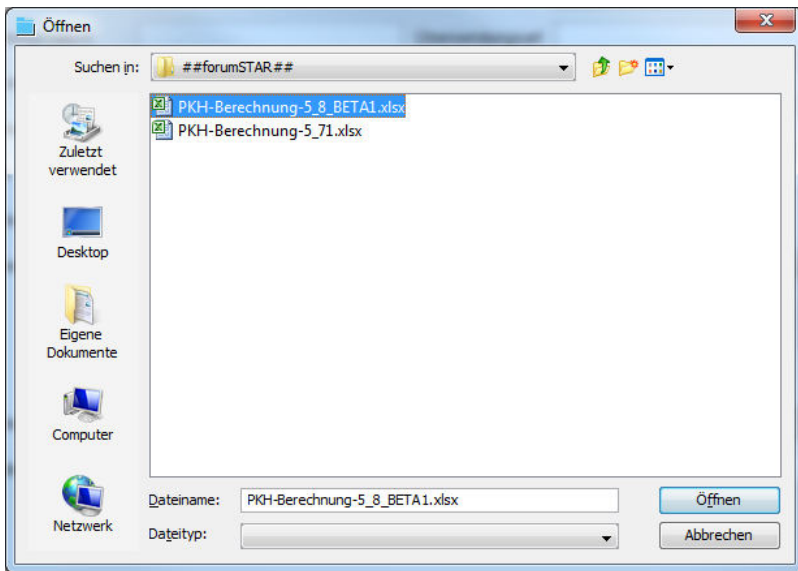

Bestätigen Sie mit **Öffnen**.

Vergeben Sie eine sprechende **Kurzbezeichnung**, wählen den richtigen Kontrollgegenstand (**KG**) und bestätigen mit **OK**.

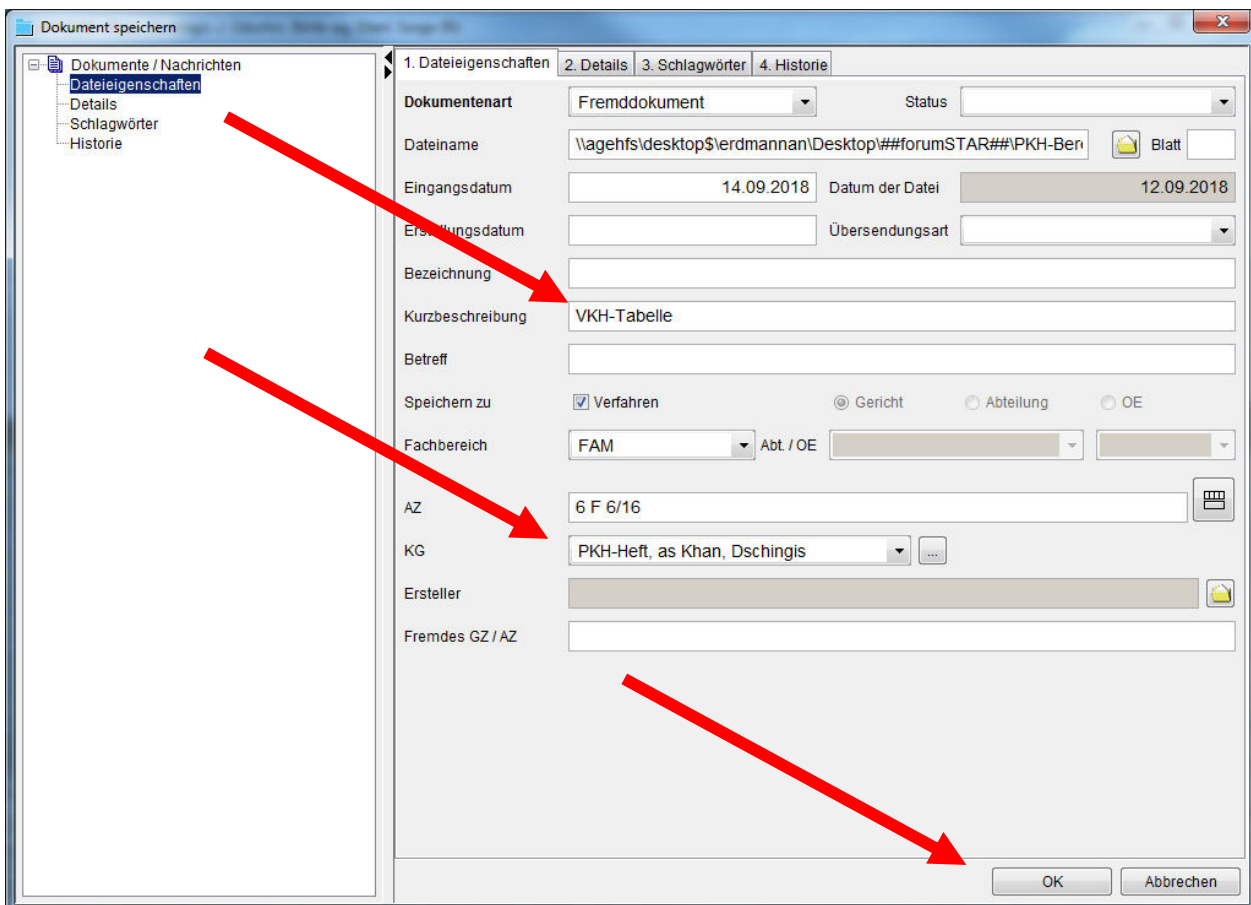

Fertig!

Die zwischengespeicherte Datei der Tabelle ist jetzt überflüssig und kann bei der nächsten Akte überschrieben werden.

Öffnen ganz einfach über einen Doppelklick.

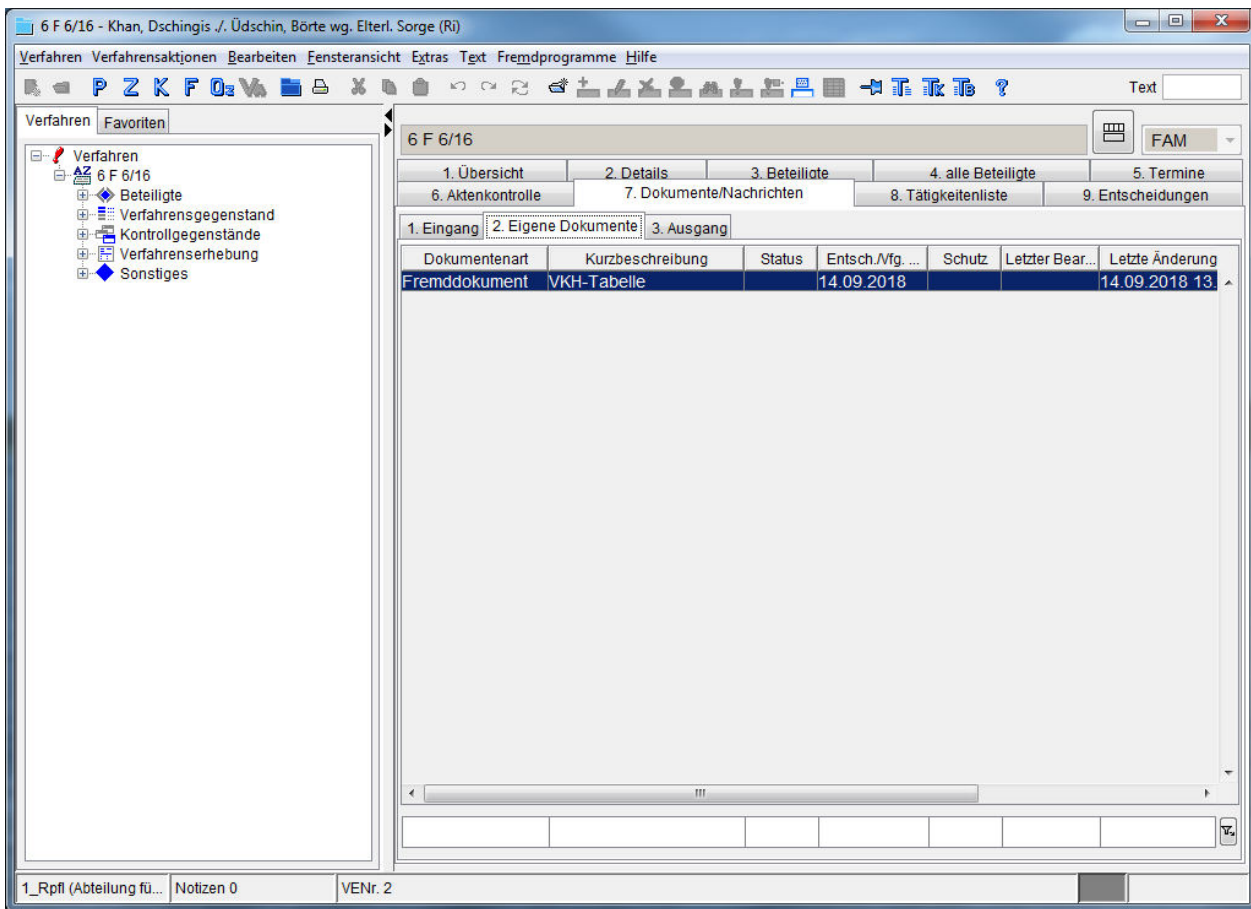

Nach Änderungen an der Tabelle muß diese neu importiert werden. Excel kann nicht in forum^{STAR} speichern.